



**EPTB *Charente***

Etablissement Public Territorial de Bassin Charente

# Comité Quantitatif de l'Eau

11 février 2020

# L'axe réalimenté

- ▶ Deux barrages :
  - ◆ Lavaud (EPTB Charente - **9 Mm<sup>3</sup>** )
  - ◆ Mas Chaban (CD16 - **12 Mm<sup>3</sup>**)
- ▶ Gestion **CONCERTÉE** des deux ouvrages
- ▶ **OBJECTIF PRINCIPAL** : respect du **DOE À VINDELLE** (3 m<sup>3</sup>/s)
- ▶ Réunions **HEBDOMADAIRES** en juillet/août :

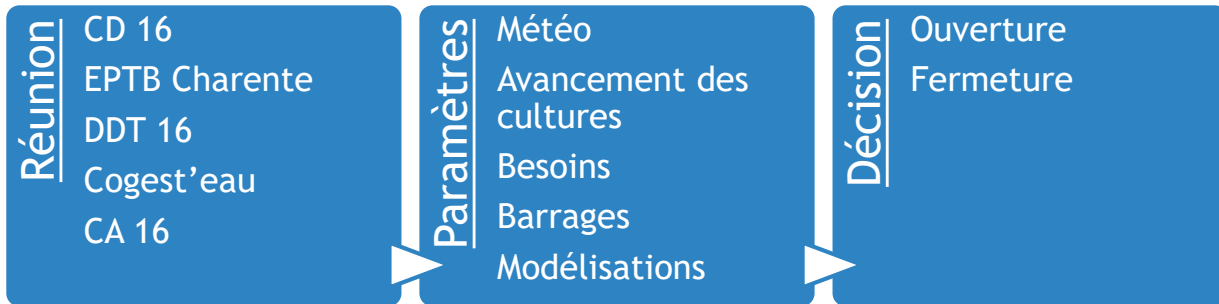

# Soutien d'été 2019

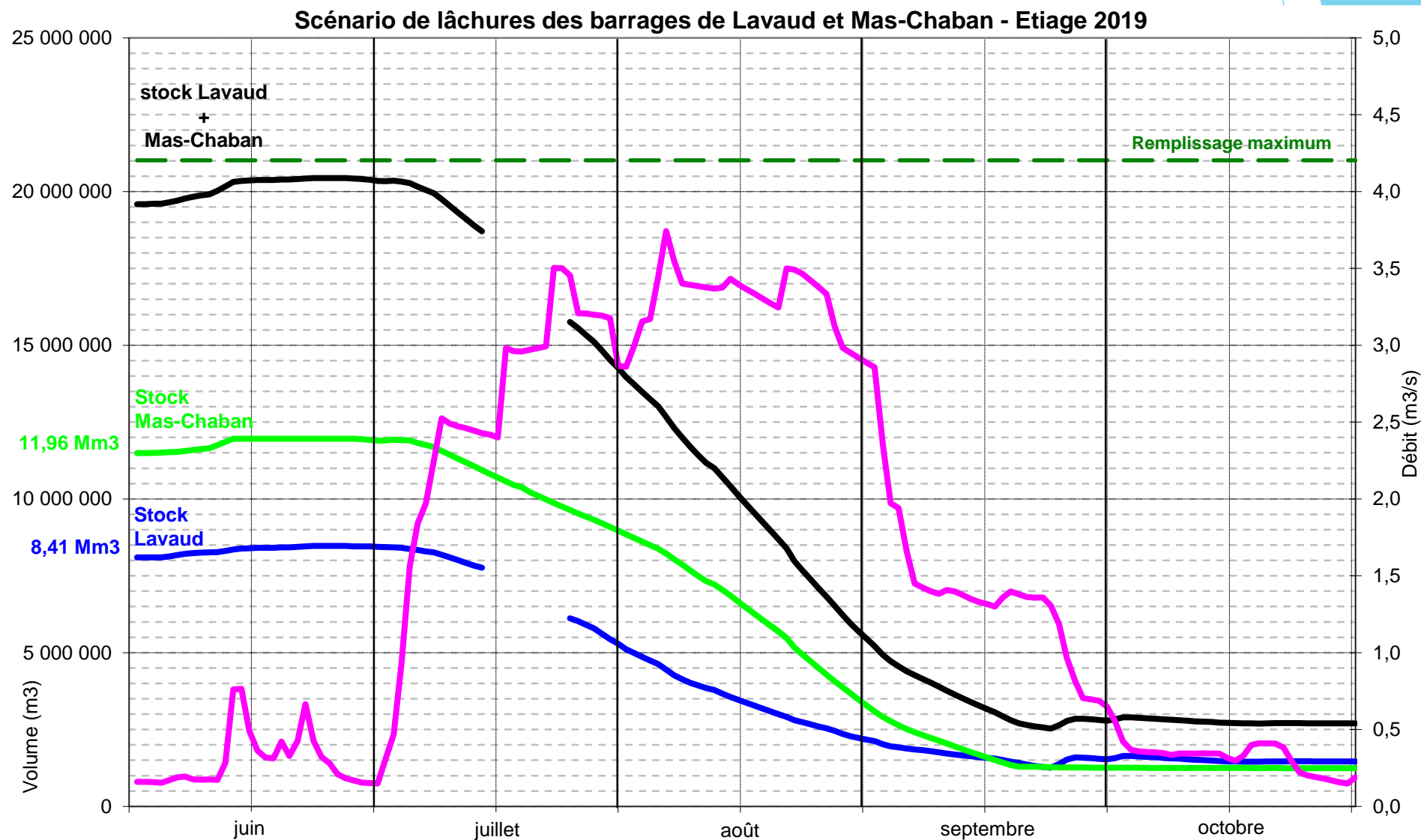

# Soutien d'été 2019 - Beillant

Débits de la Charente au point nodal de Beillant en 2019:

Mesuré, avec soutien d'été

Reconstitué, sans soutien d'été

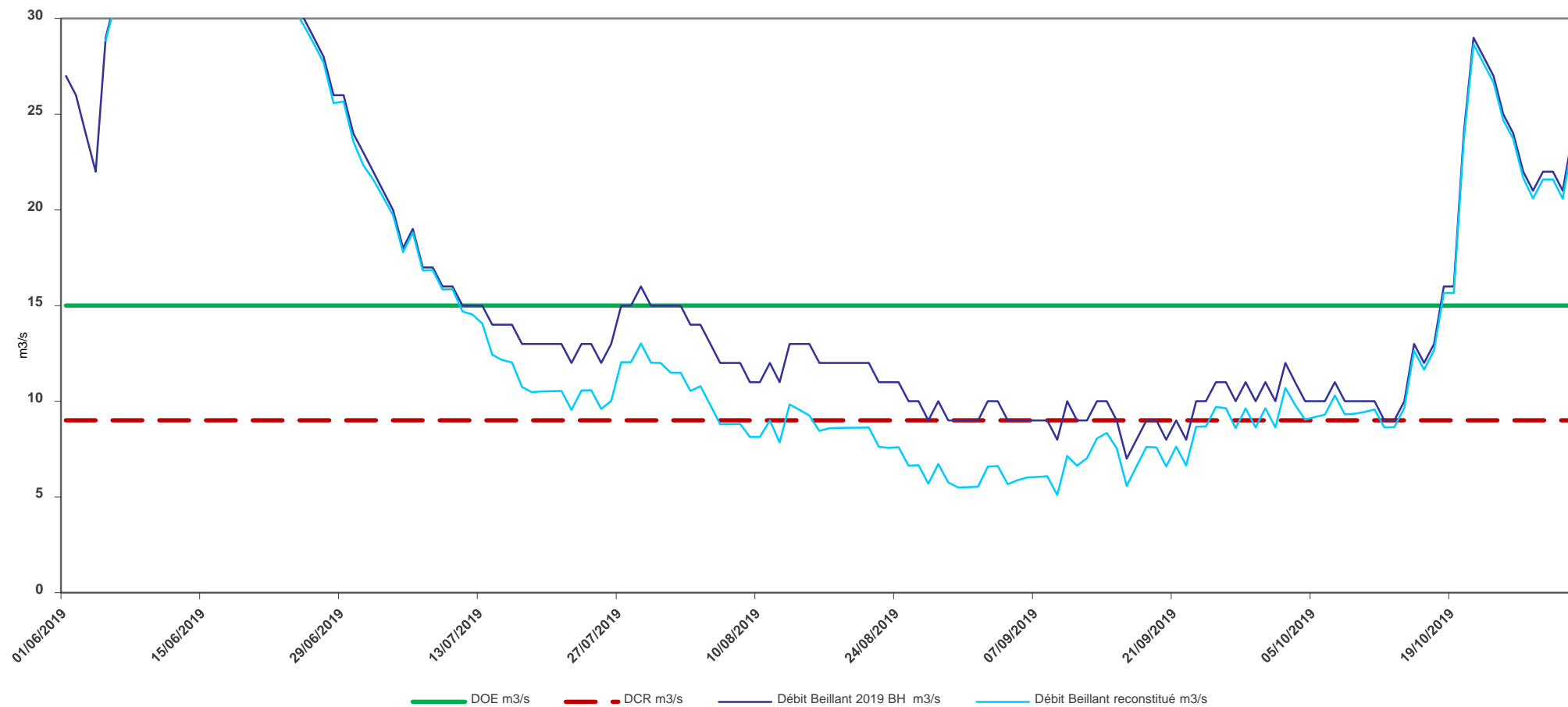

# Origine de l'eau à Beillant

